

Agenzia del Territorio
CATASTO FABBRICATI
Ufficio Provinciale di
Rimini

Dichiarazione protocollo n. RN0131835 del 02/11/2010

Planimetria di u.i.u. in Comune di Coriano

Via Montescudo

civ. 91

Identificativi Catastali:

Sezione:
Foglio: 6
Particella: 47
Subalterno: 1

Compilata da:
Savoretti Giuseppe
Iscritto all'albo:
Geometri

Prov. Rimini

N. 1593

Scheda n. 1

Scala 1:200

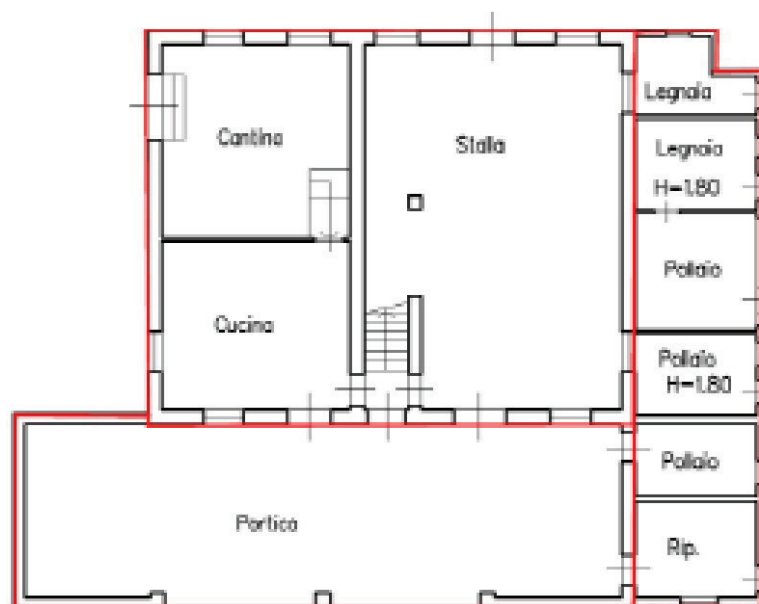

PIANO TERRA H=3.05

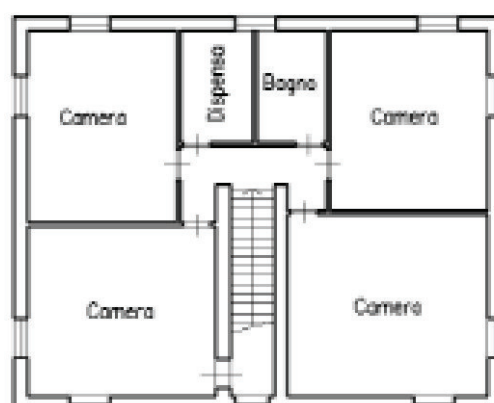

PIANO PRIMO H=3.00



Ultima planimetria in atti